MĚSTSKÝ ÚŘAD KUTNÁ HORA

Havlíčkovo náměstí 552/1, 284 01 Kutná Hora, IČ: 00236195
odbor dopravy a silničního hospodářství
sídlo odboru: Radnická 178, Kutná Hora
tel.: 327 710 111*, fax: 327 710 320
e-mail: doprava@kutnahora.cz, ID DS: b65bfx3
www.mu.kutnahora.cz

SPIS. ZN.:	MKH/024438/2017	Magdalena Hrabcová
Č.J.:	MKH/024440/2017	Uruguayská 6
TEL.:	327 710304	120 00 Praha 2
FAX:	327 710320	
E-MAIL:	dlouha@mu.kutnahora.cz	
DATUM:	12. dubna 2017	

VEŘEJNÁ VYHLÁŠKA

OPATŘENÍ OBECNÉ POVAHY

STANOVENÍ PŘECHODNÉ ÚPRAVY PROVOZU NA MÍSTNÍ KOMUNIKACI

Městský úřad Kutná Hora, odbor dopravy a silničního hospodářství, jako příslušný správní orgán podle § 40 odst. 5 písm. b) zákona č. 13/1997 Sb., o pozemních komunikacích, ve znění pozdějších předpisů (dále jen „zákon o pozemních komunikacích) a § 124 odst. 6 zákona č. 361/2000 Sb., o provozu na pozemních komunikacích a o změnách některých zákonů (zákon o silničním provozu), ve znění pozdějších předpisů (dále jen „zákon o silničním provozu“) na základě žádosti podané dne 12.4.2017 kterou podala Magdalena Hrabcová (nar. 16.9.1970) bytem Uruguayská 6, Praha 2, PSČ 120 00 (dále jen „navrhovatel“), po předchozím projednání s policií, vydává z důvodu opravy fasády domu **na pozemní komunikaci, místní komunikaci Pirknerově náměstí podél čp. 201 v Kutné Hoře části Vnitřní město** toto opatření obecné povahy, kterým:

I. podle § 19a odst. 1 zákona o pozemních komunikacích

d o č a s n ě z a k a z u j e z a s t a v e n í na místní komunikaci Pirknerově náměstí před č.p. 201 v Kutné Hoře části Vnitřní město – viz situace

II. podle § 77 odst. 1 písm. c) zákona o silničním provozu

s t a n o v í přechodnou úpravu provozu na místní komunikaci Pirknerově náměstí v Kutné Hoře části Vnitřní město – viz situace

spočívající v umístění přechodného dopravního značení v rozsahu dle předloženého dopravně inženýrského opatření (DIO), které je nedílnou součástí tohoto opatření obecné povahy.

Toto opatření obecné povahy je vydáno s následujícími podmínkami:

1. Zahájení přechodné úpravy provozu bude dne: **24. 4. 2017**.
2. Ukončení přechodné úpravy provozu bude dne: **20. 5. 2017**
3. Dopravní značení bude umístěno dle schváleného DIO - Policie ČR.
4. Žadatel zajistí umístění DZ B28 „Zákaz zastavení“ podle tohoto opatření obecné povahy nejméně 7 dní před prvním dnem dočasného zákazu zastavení. Tyto dopravní značky budou doplněny o dodatkovou tabulkou „E13“ s vyznačením úseku a termínem platnosti.
5. Za snížené viditelnosti musí být lešení řádně osvětleno.

6. Pracovní místo (lešení) bude na straně přivrácené k vozovce (delší strana domu) označeno přechodným dopravním značením dle přiloženého schématu **B/1**, přizpůsobené konkrétní dopravní situaci.
7. Na straně přivrácené do komunikace pro pěší (kratší strana domu) bude lešení ohraničeno výstražnou červenobílou páskou.
8. Do prostoru pro chodce, ani do vozovky, nebudou zasahovat žádné části lešení, trubky nebo jiné předměty, které by mohly ohrozit účastníky silničního provozu.
9. Musí být zajištěn bezpečný přístup do přilehlých objektů.
10. Lešení musí být zajištěno proti pádu předmětů na komunikaci např. ochrannou sítí nebo plachtou.
11. Lešení nesmí nijak omezovat a snižovat viditelnost dopravních značek na přilehlých komunikacích.
12. Osoby, které se budou pohybovat po komunikaci, jsou povinny nosit výstražné oblečení.
13. Na místě stavebních prací bude dostatečný počet poučených osob schopných v případě potřeby řídit silniční provoz.
14. Dopravní značení bude instalováno odbornou firmou v souladu se všemi současně platnými právními normami a technickými předpisy (TP). Jako závazný předpis pro umísťování přechodných dopravních značek lze užít publikaci vydanou CDV Brno „TP66“ „Zásady pro označování pracovních míst na pozemních komunikacích “.
15. Dopravní značení musí provedením odpovídat vyhlášce č. 294/2015 Sb., a zákonu o silničním provozu.
16. Dopravní značení, které bude v rozporu s přechodnou úpravou provozu, bude přelepeno škrtací páskou nebo zakryto.
17. Žadatel zajistí splnění podmínek stanovených ve vyjádření KŘ Policie Středočeského kraje DI Kutná Hora ze dne 11.4.2017, č.j.: KRPS-119674-1/ČJ-2017-010506.
18. **Orgány Policie ČR mají právo kontroly a předložení dalších podmínek zajišťujících bezpečnost a plynulost silničního provozu.**
19. Městský úřad Kutná Hora, odbor dopravy a silničního hospodářství si vyhrazuje právo stanovení změnit, nebo doplnit, jestliže to bude vyžadovat změna silničního provozu nebo veřejný zájem.
20. Osoba odpovědná za osazení, údržbu a demontáž:
    - Magdalena Hrabcová , tel.: 604212704

Odůvodnění

Dne 12.4.2017 bylo navrhovatelem požádáno o stanovení dočasného zákazu zastavení na místní komunikaci ulici Pirknerově náměstí u domu čp.201 v Kutné Hoře části Vnitřní město. Důvodem pro toto stanovení je oprava fasády domu. Současně bylo požádáno o stanovení přechodné úpravy provozu během stavebních prací dle předloženého dopravně inženýrského opatření (DIO).

Dotčený orgán - Krajské ředitelství policie Středočeského kraje, územní odbor Kutná Hora, vyslovil s návrhem souhlas ve vyjádření ze dne 11.4.2017, čj. KRPS-119674-1/ČJ-2017-010506.

Poučení

Podle § 173 odst. 2 správního řádu proti opatření obecné povahy nelze podat opravný prostředek. Podle § 174 odst. 2 správního řádu lze soulad opatření obecné povahy posoudit v přezkumném řízení. Usnesení o zahájení přezkumného řízení lze vydat do 3 let od účinnosti opatření obecné povahy.

Opatření obecné povahy nabývá účinnosti pátým dnem po dni vyvěšení této veřejné vyhlášky.

Ing. Jaromír Ďoubal
vedoucí odboru dopravy a silničního hospodářství
otisk úředního razítka

Toto opatření obecné povahy musí být vyvěšeno po dobu 15 dnů.

Vyvěšeno dne: …….. Sejmuto dne: …….

Razítko, podpis orgánu, který potvrzuje vyvěšení a sejmutí opatření
Příloha: návrh DIO

Obdrží:
Navrhovatel
Město Kutná Hora – odbor investic, technické oddělení, Havlíčkovo náměstí 552, 284 01 Kutná Hora
Krajské ředitelství Policie ČR Středočeského kraje, DI Kutná Hora, IDDS: 2dtai5u
Město Kutná Hora, kancelář tajemníka
se žádostí o bezodkladné vyvěšení na své úřední desce po dobu nejméně 15 dnů a o zpětné zaslání potvrzeného opatření

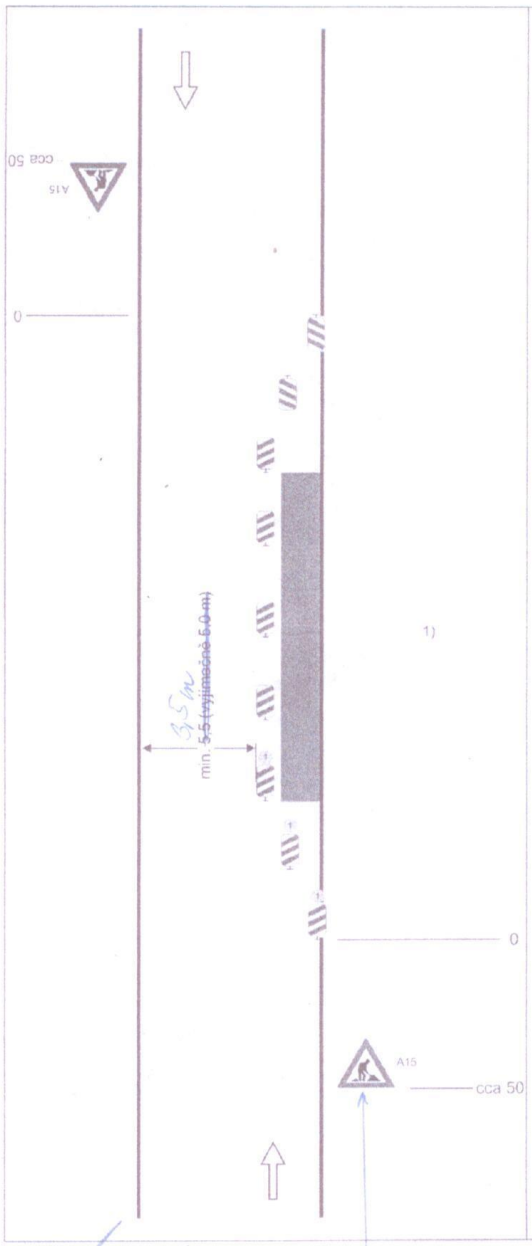


Schéma B/1

Standardní pracovní místo na pozemní komunikaci s malým dopravním zatížením.

příčná uzávěra jedno-strannými směrovacími deskami
odstup podélně 1 - 2 m
příčně 0,6 - 1 m

podélná uzávěra oboustrannými směrovacími deskami
odstup max. 10 m

příčná uzávěra jednostrannými směrovacími deskami
odstup podélně 1 - 2 m
příčně 0,6 - 1 m
výstražná světla typu 1 na každé směrovací desce

1)
užití dopravních značek a dopravních zařízení v případě souběžných parkovacích pruhů, chodníků a/nebo stezek pro cyklisty podle schémat B/16 až B/20

vzdálenosti v metrech

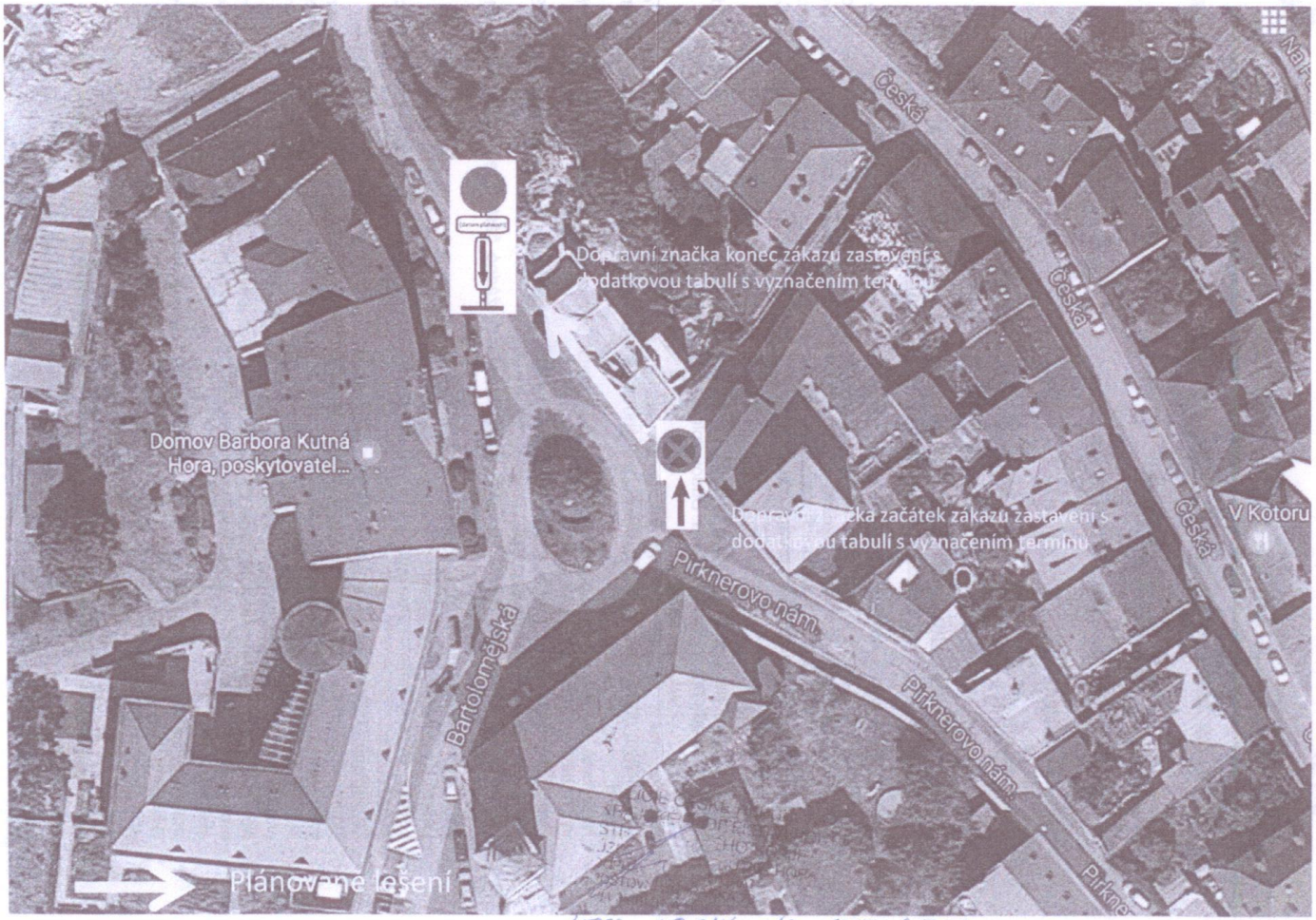
V křižovatce bude A15 umístěna ze všech přísluš. vyjetých komunikací

KRPS-119674-1/ČJ-2017-010506

MĚSTSKÝ ÚŘAD KUTNÁ HORA
odbor dopravy
a silničního hospodářství
16

MK 40244 38/2019

Pirknerovo náměstí 201/8 – dopravní značení pro stavbu lešení v termínu 24.4.-20.5. 2017



KRPS-119644-1/ČJ-2017-010506

MEHL0254398/2017

MĚSTSKÝ ÚŘAD KUTNÁ HORA
odbor dopravy
a silničního hospodářství
16